ВСЕМИРНЫЙ ДЕНЬ ВОДЫ

ВОСПИТАТЕЛЬНЫЙ ЧАС

22 марта объявлен Международным днем во

hqwall.ucoz.com

homepage.mac.com/evikne

www.migranev.ru

ЗАПОРОЖСКАЯ ОБЛАСТЬ
ДНЕПРОПЕТРОВСКАЯ ОБЛАСТЬ
ДОНЕЦКАЯ ОБЛАСТЬ
ХЕРСОНСКАЯ ОБЛАСТЬ
Запорожье
Вольнянск
Селидово
Курахово
Марганец
Никополь
Энергодар
Каменка-Днепровская
Днепропрудное
Каховское вдхр.
Васильевка
Орехов
Гуляйполе
Пологи
Розовка
Токмак
Молочанск
Мелитополь
Приморск
Бердянск
Бердянский залив
Обиточный залив
м.Дзендзик
АЗОВСКОЕ МОРЕ
лиман Молочный
Утлюкский лиман
Геническ
Днепр
48°
47°
35°
37°
0
30
60
120 км

р. Сухая Московка

р. Мокрая Московка,
р-н автовокзала

р. Молочная,
Мелитопольский район

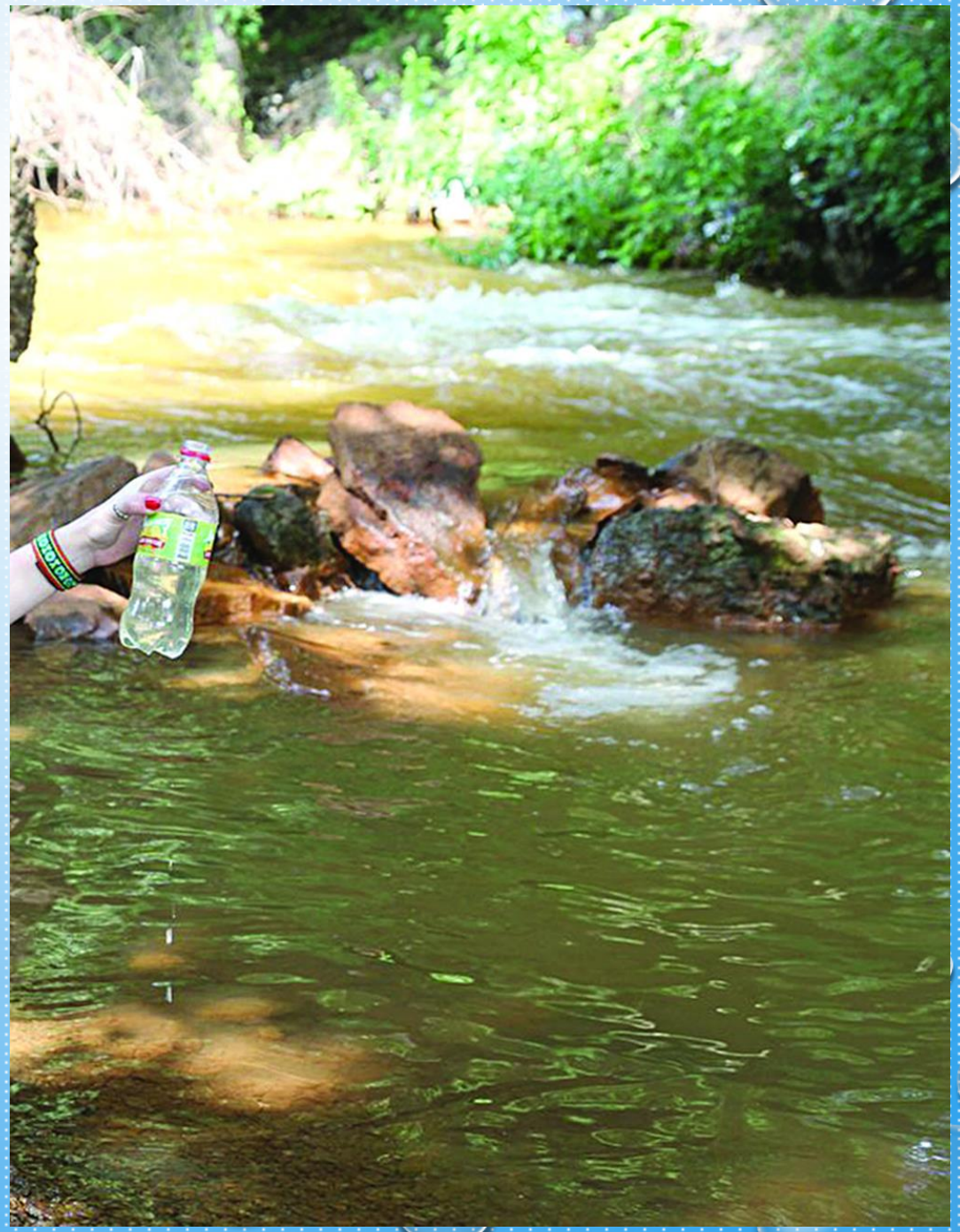

- Вода входит в состав любого организма.
- Вода – это жизнь, красота и здоровье.
- Количество воды ограничено.
- Вода – помощник человека.
- Вода загрязняется.

- *Наша планета – наш дом, и каждый из нас в ответе за её будущее.*
- *Если найдёшь в лесу родник, сохрани его. Может быть, это начало большой полноводной реки.*
- *Вслушайся в журчание реки. Может быть, она просит помощи от тебя и ей нужны твои заботливые руки*

Памятка: КАК СОХРАНИТЬ ВОДУ ЧИСТОЙ.

- *Не загрязняйте воду и берега ручьев и рек, озер и прудов. Не бросайте в воду мусор, камни, ветки деревьев.*
- *Берегите родники, не замусориваете землю возле них, берегите деревья на берегах рек и озер.*
- *Оберегайте открытые колодцы. Не бросайте в них мусор. Помните пословицу: «Не плюй в колодец – пригодится воды напиться».*
- *Не оставляйте открытыми водопроводные краны, а если кран неисправен, то попросите взрослых его починить.*
- *Не расходуйте воду зря. Помните, что запасы воды на Земле ограничены!*

НАША ЖИЗНЬ В НАШИХ РУКАХ!!!